Verlagsprogramm

2022

Liebe Leserin, lieber Leser,

die Geschichte des Wenz Verlags beginnt im Jahr 2003 mit einem besonderen Wunsch und einem konkreten Ziel: Die Bücher zu machen, die wir selbst gerne lesen würden. Der Schwerpunkt unseres Verlagsprogramms liegt auf moderner deutschsprachiger Prosa (Romane, Erzählungen).

Wir laden Sie herzlich dazu ein, in unserem Gesamtverzeichnis 2022 zu stöbern.
Entdecken Sie spannende, außergewöhnliche und tiefgründige Geschichten und finden Sie Ihren persönlichen Lieblingstitel.

Viel Vergnügen dabei wünscht der Wenz Verlag!

Für weitere Informationen besuchen Sie unsere Homepage unter www.wenz-verlag.de oder kontaktieren Sie uns per E-Mail: info@wenz-verlag.de.

Besuchen Sie uns auch auf Facebook und Instagram:

Neu bei Wenz

Tobias Haarburger
Salomé Amsel – Die Psychologin

Roman

404 Seiten • Softcover
ISBN 978-3-937791-64-7
12,95 €

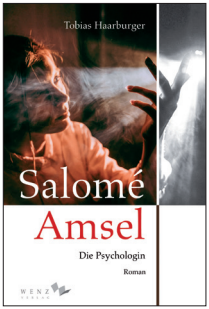

Salomé Amsel ist erfolgreich, attraktiv – und einsam.
Die junge Psychologin betreut zahlreiche wohlhabende Patientinnen, lebt jedoch sehr zurückgezogen, seit sie vollständig erblindet ist. Einzig ihr Kater Joseph leistet ihr Gesellschaft.
Als ihr neuer Nachbar Jeremy einzieht, ändert sich ihr Leben schlagartig. Plötzlich hat sie wieder Hoffnung, dass ihr Traum von Familie wahrwerden könnte. Doch das Schicksal hat sie misstrauisch werden lassen und Jeremy hat mit sich selbst zu kämpfen …

»Zart, melancholisch und doch voller Lebensfreude – wie die Protagonistin.«

Neu bei Wenz

Michael Hetzner
Babas Vermächtnis
Roman
224 Seiten • Softcover
ISBN 978-3-937791-63-0
11,95 €

Gucci oder Prada, Porsche oder Mercedes? So viele Entscheidungen am frühen Morgen … Als Nichte des russischen Präsidenten ist Swetlana privilegiert. Geld regiert die Welt und so hat sie früh gelernt, mit entsprechenden Scheinchen Ärgernisse aus der Welt zu schaffen. Doch so oberflächlich ihre Welt voll Glitter und Glamour erscheinen mag – Swetlana ist talentiert, intelligent und sucht nach ihrem Platz im Leben. Das Sternbild des Einhorns werde ihr den Weg weisen, meinte Baba einst, und sie möchte gern den letzten Wunsch ihrer verstorbenen Großmutter erfüllen. Doch das ist leichter gesagt als getan. Auf ihrer Reise nach St. Petersburg erweist sich der Mann ihrer Träume als Reinfall, dann überschlagen sich plötzlich die Ereignisse und sie muss vor einer Verbrecherbande fliehen.

„Gesellschaftskritisch, tiefgründig, witzig, bissig – einfach gut!“

„Was zunächst nach der Geschichte eines pubertären It-Girls klingt, entpuppt sich als gesellschaftskritischer Blick auf ein korruptes Regime und ist gleichzeitig eine Liebeserklärung an die Menschen und die Kultur des Landes.“

Neu bei Wenz

Detlef Sasse

One Trick Pony

Eine fast vergessene Geschichte

Roman

368 Seiten • Softcover
ISBN 978-3-937791-60-9
14,95 €

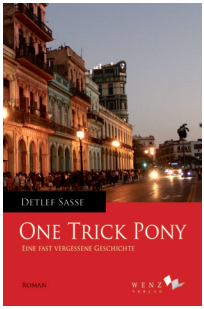

Ost-Berlin 1972. Während des Staatsbesuchs von Fidel Castro verlieben sich Ana und Lennard ineinander. Die schöne, geheimnisvolle Kubanerin und der westdeutsche Journalist planen eine gemeinsame Zukunft, doch schon bald geraten sie ins Visier der Sicherheitskräfte. Mit einem uralten Trick der Täuschung versuchen sie, ihren Verfolgern zu entkommen.
Es entwickelt sich eine bittersüße, exotische Geschichte über die Sehnsucht und das Verschwinden von Menschen in unruhigen Zeiten.

„Mit erzählerischer Raffinesse und ungeahnten Wendungen ist Detlef Sasse ein spannendes und authentisches Stück Zeitgeschichte gelungen.“

Neu bei Wenz

Barbara Dehmelt

Eine perfekte Chaotin

Roman

356 Seiten • Softcover

ISBN 978-3-937791-61-6

14,99 €

Divenhaft, exzentrisch, perfekt gestylt – Ricarda ist auf ihre Außenwirkung stets bedacht.
Im Alltag sieht es anders aus. Das häusliche Chaos wächst ihr über den Kopf, Wohnung und Auto sind zugemüllt, die Finanzen hat sie nicht im Griff.
Einst wollte sie in den wilden 60ern die Welt verändern, demonstrierte lauthals mit Studenten gegen festgefahrene bürgerliche Strukturen, versuchte die neue Liebe zu leben. Doch dann kam alles anders …

»Ein Roman, der unter die Haut geht und gleichzeitig die spannungsgeladene Atmosphäre der 60er wieder aufleben lässt.«

Wellrave

Kuba

Ein simples AbenTEUER

Roman

276 Seiten • Softcover
ISBN 978-3-937791-56-2
12,95 €

Wenn einer eine Reise tut … oder so ähnlich.
Schauspieler W. zieht es. In die Ferne. Ein Schnupperflug führt ihn. Trotz Flugangst. Nach Kuba. Zitternd betritt er dort das Parkett. Immer der Nase nach. Buntes Völkchen.
Er lässt sich treiben. Und die Kubaner treiben es ganz schön bunt. Nicht nur mit ihm.
Kuba von unten. Nicht nach Baedeker.
Er fällt unter die Wilden, verfällt einer Frau und schließlich dem ganzen Land.
Doch der Versuch das Spiel mitzuspielen, hat schon edleren Häuptern das Genick gebrochen …

„Erneut begibt sich Wellrave in die Untiefen der zwischenmenschlichen Beziehungen. Die ihm eigene abgehackte Sprache lässt den Leser gemeinsam mit dem Protagonisten durch die Straßen Havannas stolpern – von einem Desaster ins nächste.“

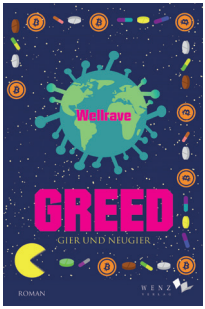

Neu bei Wenz

Wellrave
GREED
Gier und Neugier
Roman

180 Seiten • Softcover
ISBN 978-3-937791-62-3
11,95 €

Zwei hinreißend verdorbene Schurken. Steiner und Stern. Suhlen sich in der Bitcoin-Jauche jenseits des Börsenparketts. Willige Opfer gibt es viele. Blind in ihrer Gier nach mehr.
So auch Herr W., Beamter a. d., Schnurrbartträger und Beige-Liebhaber. Der frisch Verwitwete will es. Noch einmal wissen. Er. Findet sich neu. Seenot-Rettung.
Sterns angetraute Fiona quält unterdessen reiche SM-Fetischisten. Als Zubrot und Ausgleich. Zum täglichen Einerlei einer Krankenschwester. Auf der Covid-Station.
Doch Corona und eine Leiche wirbeln die Pläne aller durcheinander …

„In seinem neuen Buch skizziert Wellrave die unstillbare Gier der Menschen nach Geld, Macht, Rausch und Sex. In seiner unverkennbaren Sprache holpert und poltert er vortrefflich zu gesellschaftlichen und politischen Themen und zeichnet dabei Figuren, die man weder lieben noch verdammen kann.“

Das Ende der Verantwortung

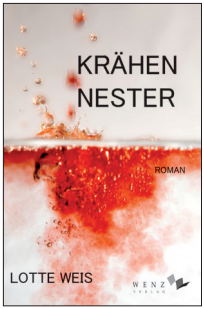

Lotte Weis

Krähennester

Roman

216 Seiten • Softcover
ISBN 978-3-937791-52-4
9,95 €

Alma ist eine normale Mutter.
Zumindest hatte sie das immer von sich gedacht. Die alleinerziehende Altenpflegerin erträgt mit stoischer Ruhe die wechselhaften Launen ihrer pubertären Sprösslinge.
Bis eines Abends ein Streit eskaliert und Alma beide hochkant aus der Wohnung und aus ihrem Leben wirft …

„Das Urteil ‚Rabeneltern' ist schnell gefällt. In Rückblenden erzählt die Autorin von einer Mutter, die sich ihr Leben zurückholt. Sie lädt den Leser ein, sich selbst zu hinterfragen, wie viel Selbstaufgabe gut und normal ist."

„Lotte Weis wagt sich an hochemotionale Themen „Mutterschaft" und „Borderline-Syndrom". Die dafür verwendete distanzierte, oftmals ironische Sprache macht das Buch einzigartig."

Eine erdrückende Schuld

Detlef Sasse

Der lange Atem der Vergangenheit

Roman

580 Seiten • Softcover

ISBN 978-3-937791-54-8

14,95 €

Ein mysteriöser Verkehrsunfall beschäftigt die Berliner Kripo. Ein angesehener Richter ist dabei zu Tode gekommen. Was hat er auf der Autobahnraststätte gewollt? War es ein vorsätzlicher Mordanschlag oder nur ein tragischer Unfall?

Kommissar Peter Ahrensberg findet im Auto des Richters private Notizen. Schnell wird klar, dass weitaus mehr hinter der Sache steckt, denn der Richter hatte eine dunkle Vergangenheit.

„Ein spannender Roman mit psychologischer Tiefe – fesselnd, vielschichtig, atmosphärisch dicht“

Raffiniert verwobene Geschichte

Frank Schelling
Pietà
Die Geschichte einer Suche
Roman
850 Seiten • Softcover
ISBN 978-3-937791-50-0
14,95 €

Alle Wege führen nach Rom, lautet das bekannte Sprichwort … auf jeden Fall die Wege zweier sehr unterschiedlicher Männer, die sich in Rom kreuzen.
Was verbindet einen deutschen Fotografen und einen amerikanischen Milliardär?
Vordergründig gar nichts. Walter, vergeistigt, sensibel, zurückhaltend und Jack, gelangweilt, überheblich, draufgängerisch.
Doch beide sind auf der Suche – nach ihren Wurzeln, ihren Müttern und vor allem: sich selbst.

„Frank Schelling gelingt es meisterhaft, Geschichte und Fiktion miteinander raffiniert zu verweben. Zwei Männer, zwei Schicksale und das Attentat auf die „Römische Pietà“. Mehr braucht es nicht. Michelangelos Statue wird dabei zum Dreh- und Angelpunkt zweier Leben, die am Pfingstsonntag des Jahres 1972 eine entscheidende Wendung nehmen.“

Tödliche Nachbarschaft

Wellrave
Weißenburg
Ein Sittenverfall
Roman
140 Seiten • Hardcover
ISBN 978-3-937791-51-7
14,95 €

Zwei Welten. Prallen aufeinander.
In der Weißenburg.
Oben die Milden. Unten die Wilden.
Die Schützengräben sind ausgehoben.
Dabei fängt alles harmlos an. Mit einem Platten.
Viele Platten legen sie auch auf.
Und Fleischsalat. Im Leopardenmantel.
Dazwischen Attentate, Brände, Vergiftungen.
Das Übliche. Unter guten Nachbarn.

„Ein köstlich-absurd-komischer Nachbarschaftsstreit. Die Eskalationsspirale dreht sich unaufhörlich – dem Untergang entgegen“

Wellrave
Rosenthal
Ein Sündenfall
Roman
156 Seiten • Hardcover
ISBN 978-3-937791-59-3
14,95 €

Weißenburg? 20 Jahre her.
Journalist J. im neuen Domizil.
Im Haupthaus vom Rosenthal. Geht die Angst um.
Deftige Mieterhöhung. Kaltsanierung.
Schöner wohnen geht anders.
Den Eingeweihten im Hinterhaus.
Vergeht das Lachen schnell.
Fallobst vom Baugerüst. Die Mieter sind wehrhaft.
Fröhlich blubbert ein letales Süppchen.
Während Adalbert seine Kreise dreht.
Im Goldfischglas.
Darauf ein Rosé! Auf gute Nachbarschaft!

„Der Nachbarschaftsstreit geht in die zweite Runde. Mit seiner bewusst stolpernden Sprache bereitet Wellrave seinen Lesern erneut ein herrliches absurd-komisches Vergnügen.“

Der Weg ist das Ziel

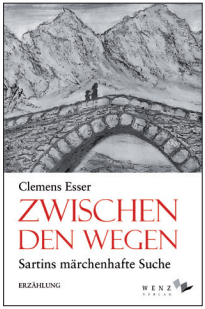

Clemens Esser

Zwischen den Wegen

Sartins märchenhafte Suche

Erzählung

144 Seiten • Softcover

ISBN 978-3-937791-53-1

9,95 €

Auf dem Weg in die neue Heimat schlagen sich Mutter Yanni und ihr Sohn Sartin als Wandermusiker durch. Als Sartin 16 wird, beschließt Yanni alleine vorauszureisen. Bevor sich ihre Wege trennen, übergibt Yanni ihrem Sohn einen Zettel mit einem geheimnisvollen Symbol. Dieses soll ihm helfen, den richtigen Weg zu finden.

Voller Hoffnung begibt sich Sartin auf die Reise, auf der er vielen Menschen begegnet, doch jeder von ihnen deutet das Zeichen anders …

„Eine philosophische Reise, atmosphärisch dicht – einfach märchenhaft!“

Im Kampf gegen das Imperium

Manuel Speiseder

Rebellion gegen Rom

Der Hinterhalt im Teutoburger Wald

Historischer Roman

572 Seiten • Softcover

ISBN 978-3-937791-43-2

12,95 €

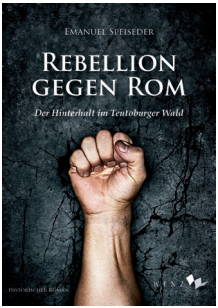

Was geschah wirklich in jenem September des Jahres 9 vor Christus in den urwüchsigen Auwäldern rechts des Rheins? Wie kam es zu dieser wohl bedeutendsten antiken Schlacht auf deutschem Boden?

Der junge Cherusker Arminius wird fälschlicherweise für den Sohn eines hohen Fürsten gehalten und deshalb zur Ausbildung nach Rom geschickt. Obwohl auf Seiten der Römer kämpfend, fühlt er sich immer noch mit den unterdrückten Cheruskern verbunden. Gemeinsam mit einem germanischen Geheimbund bereitet er einen Hinterhalt gegen die Römer vor, den er selbst aber in letzter Sekunde versehentlich verrät. Werden Arminius und seine Mitstreiter im Kampf gegen die übermächtigen römischen Truppen trotzdem bestehen können?

Dieser Roman nimmt Sie mit auf eine Zeitreise zu der sagenumwobenen „Schlacht um den Teutoburger Wald“. Fesselnd, spannend und historisch authentisch.

Wie weit geht echte Freundschaft?

Alexandra Brechlin

Weil weniger eben mehr ist

Roman

148 Seiten • Softcover

ISBN 978-3-937791-55-5

9,95 €

„Du musst mir helfen –
sonst werde ich heute Nacht sterben.“

Sechs Jahre Funkstille – und nun das?
Völlig unvermittelt meldet sich Marias ehemals beste Freundin Sarah und droht, sich das Leben zu nehmen.
Jahrelang hatte Maria versucht, ihrer magersüchtigen Freundin zu helfen und war immer für sie da – bis diese spurlos verschwand.
Eigentlich hatte Maria dieses Kapitel schon abgeschlossen. Nun sieht sie sich mit ihrer Vergangenheit und ihren eigenen Ängsten konfrontiert.
Maria würde am liebsten einfach auflegen, doch irgendetwas hält sie davon ab …

„Packendes Kammerspiel“

Erschreckend realistisch

Erhältlich auch als E-Book

Martin Freund
Zwischenweltenzeit
Roman
224 Seiten • Klappbroschur
ISBN 978-3-937791-48-7
11,95 €

In nicht allzu ferner Zukunft: Die Menschheit ist gezwungen ihr Dasein unter der Erde zu fristen und sich von Moosen und Pilzen zu ernähren, da die Erdoberfläche unbewohnbar geworden ist.
Aber entspricht das der Wahrheit? Die Regierung, die „Elite“ behauptet es zumindest. Doch wer kann sich noch an die Zeit vor der Katastrophe überhaupt erinnern?

Ein alter Mann im Rollstuhl kann es. Er will den Verlust von Freiheit und Kultur, der Welt, wie er sie einst kannte, nicht einfach so hinnehmen. Gemeinsam mit einem Jungen und einem kleinen Hund macht er sich auf den Weg zur Oberfläche. Einzig getrieben von der Hoffnung: dort Leben zu finden.

„Zwischenweltenzeit“ ist ein atmosphärisch dichtes Endzeitszenario, ein Kammerspiel, eine leise Geschichte voller Erinnerungen und Neuentdeckungen. Und zugleich ein Appell, den Schatz zu bewahren, den unser heutiger Lebensraum noch darstellt.

Ein Leben an der Grenze

Erhältlich auch als E-Book

Barbara Dehmelt

grenz:zeiten

Roman

356 Seiten • Hardcover
ISBN 978-3-937791-46-3
19,99 €

Ihr Mann wird sterben, so viel steht fest.
Wie lange ihm noch bleibt?
Die Familie kommt zusammen, um Abschied zu nehmen. Doch der Tod lässt auf sich warten. Eine absurde Grenzerfahrung. Nicht die erste in ihrem Leben. Sie lebten immer an der Grenze; zwischen Weltkrieg, Besatzung, DDR.
Wie ihr Leben war? Wie viele Leben in einer Zeit, die keine Schwäche duldete. Erinnerungen kommen hoch, alte Wut, verdrängte Hoffnungen und Träume.
An der Grenze zwischen Leben und Tod verschwimmen Vergangenheit und Gegenwart.

„TIEFGRÜNDIG UND SAUKOMISCH ZUGLEICH“

Ebenfalls im Programm

Ulrich A. Büttner
Der abgetrennte Kopf
ISBN 978-3-937791-41-8
11,95 €

Sven Dietrich
Grenzgänger
Die Geschichte eines Gejagten
ISBN 978-3-937791-33-3
9,95 €

Ulrich A. Büttner
Berlin im Schneidersitz
Großstadt-Rhapsodien
ISBN 978-3-937791-35-7
9,95 €

Helmut Höfling
Januskopf
ISBN 978-3-937791-40-1
14,95 €

Karsten Harms
Marc zeichnet schwarz-weiß
ISBN 978-3-937791-42-5
13,95 €

Sven Dietrich
Die Opferanwältin
ISBN 978-3-937791-36-4
9,95 €

Peter Schoenen
Der Y psi lonische Grat
(1 chic saal in 3 thai len)
ISBN 978-3-937791-37-1
11,95 €

Wolfgang Geiselhart
Malte Peter spielt Lotterie
ISBN 978-3-937791-39-5
11,95 €

Andrea Berwing
Die Wahrheit ist anders
ISBN 978-3-937791-49-4
9,95 €

Joachim F. Schroeder-Hohenwarth
Whatever it takes
Auf Biegen und Brechen
ISBN 978-3-937791-38-8
13,95 €

Literatur

aus Leidenschaft

WENZ Verlag
Schloss Philippseich
63303 Dreieich

Telefon: +49 (0) 6103 3125470
Telefax: +49 (0) 6103 3125475
E-Mail: info@wenz-verlag.de
Homepage: www.wenz-verlag.de